Programador Front-End

Aula 2 — IA para Criação de Imagens e Layouts

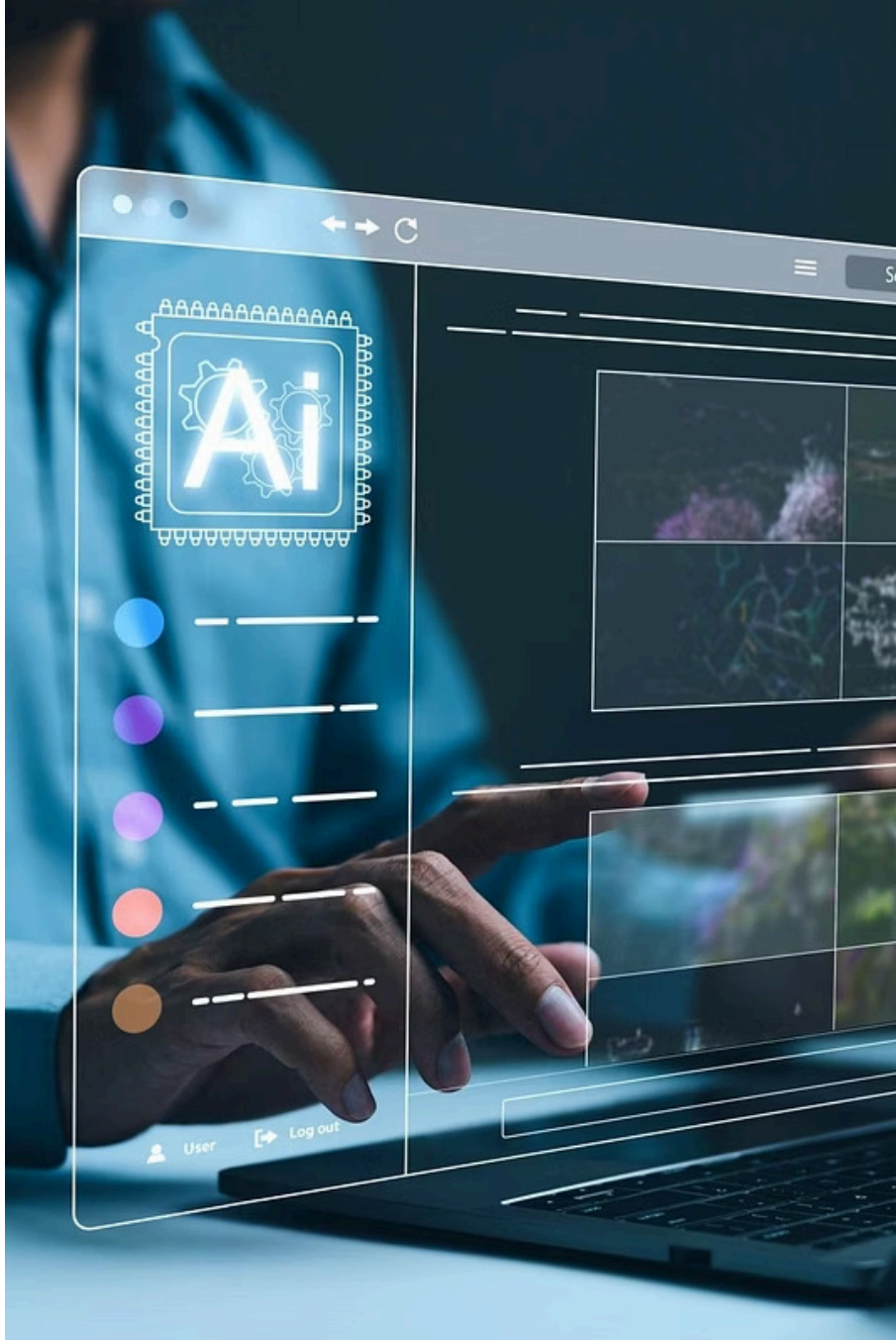

O que vimos na Aula 1

- O que é LLM, Algoritmo e Machine Learning
- IA Generativa vs IA Preditiva
- Prompts e PLN
- ChatGPT, Gemini e Copilot na prática
- Boas práticas no uso de IA

Hoje vamos nos aprofundar em criação de imagens com IA!

O que vamos aprender hoje

01

Ferramentas de IA para criação de imagens

02

DALL-E — como tudo começou

03

Sora — geração de imagens com IA da OpenAI

04

Leonardo AI — controle criativo avançado

05

Gamma — apresentações com IA

06

Boas práticas e usos responsáveis

IA para Imagens no Front-End

Desenvolvedores front-end usam imagens o tempo todo:

- Banners e heroes de sites
- Ícones e ilustrações
- Fotos de equipe e ambiente
- Assets para mobile e redes sociais

Com IA você gera tudo isso sem depender de banco de imagens ou designer

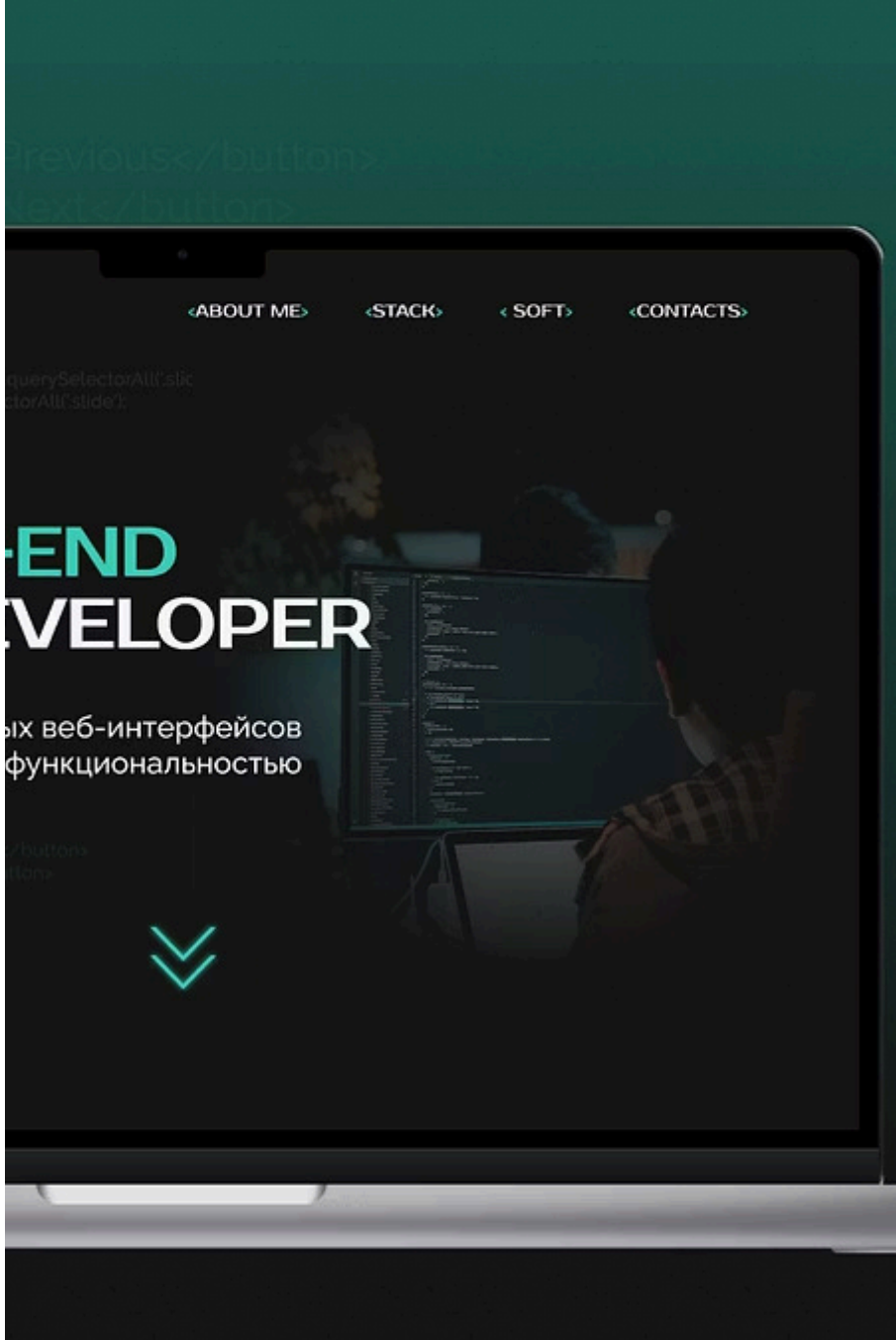

DALL-E — O Pioneiro

Desenvolvido pela **OpenAI** — mesma empresa do ChatGPT

O DALL-E foi o modelo que popularizou a geração de imagens por IA no mundo

- Gera imagens a partir de descrições em texto
- Base tecnológica usada por outras ferramentas
- Integrado ao Copilot Microsoft gratuitamente
- Quanto mais detalhado o prompt, melhor o resultado

Sora — IA de Imagens da OpenAI

Acesse: sora.com

Desenvolvido pela OpenAI, o Sora é conhecido por sua capacidade de gerar visuais de alta qualidade

Na versão gratuita você pode:

Gerar imagens de alta qualidade

Editar e refinar resultados

Baixar e usar nos seus projetos

Testar variações do mesmo prompt

Sora na Prática

Como gerar uma boa imagem:

❌ Prompt fraco

> "Uma imagem para site de tecnologia"

✅ Prompt forte

> "Banner para site de startup de tecnologia chamada InovaWeb, fundo abstrato com rede digital, gradiente azul e ciano, estilo minimalista, sem texto, proporção 16:9, visual profissional"

Leonardo AI — Controle Criativo Avançado

Acesse: leonardo.ai

A ferramenta mais completa para projetos visuais profissionais

Por que usar no Front-End?

- Controle preciso sobre estilo e composição
- 150 créditos gratuitos por dia
- Resultados de nível profissional
- Ideal para assets de sites e aplicações

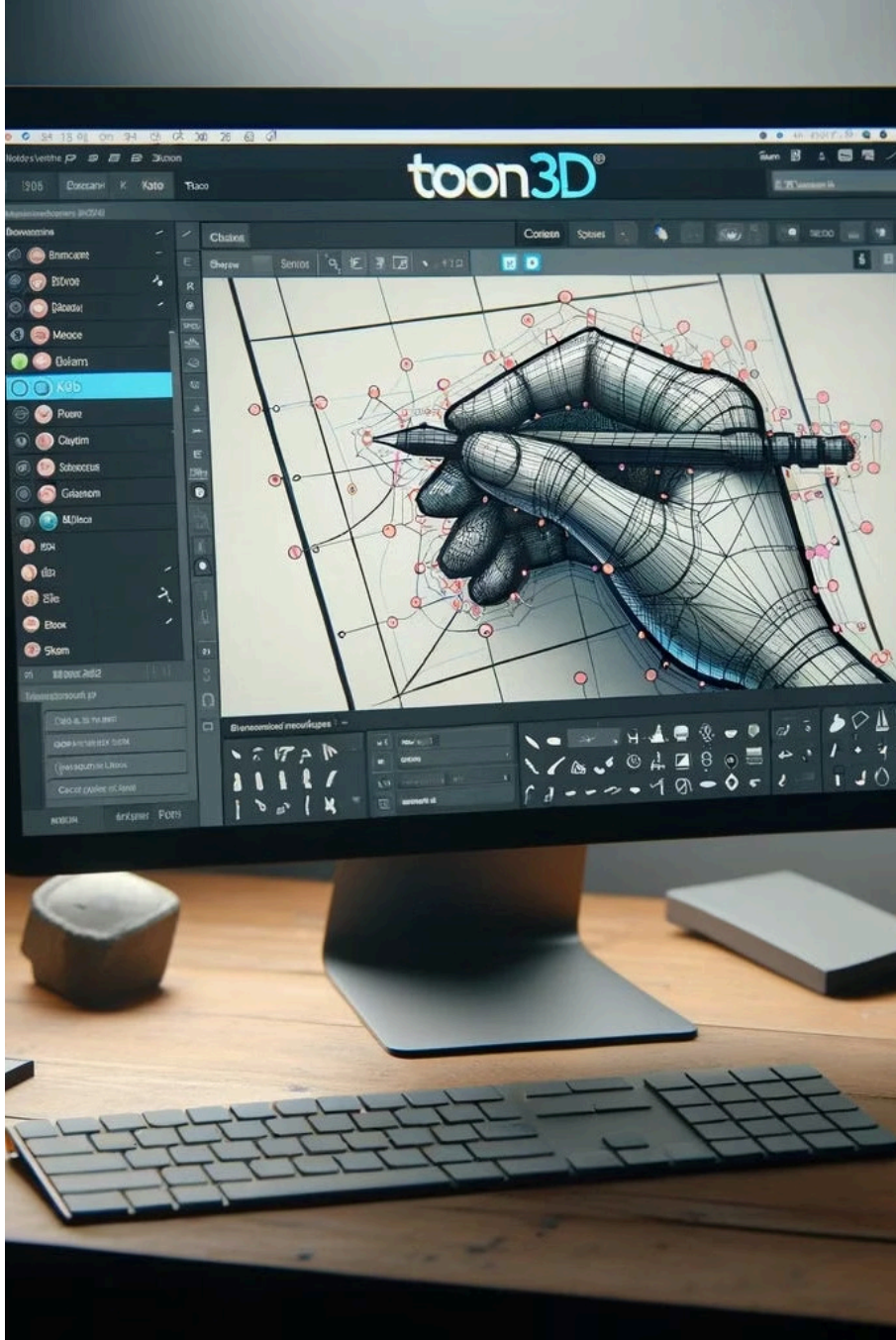

Leonardo AI — Preset Styles

Escolha o estilo visual antes de gerar

Estilo	Melhor para
Dynamic	Ilustrações gerais e sites corporativos
Cinematic	Cenas dramáticas e storytelling
Fashion	Moda, pessoas e lifestyle
3D Render	Produtos, apps e interfaces

Leonardo AI — Image Dimensions

Escolha o tamanho certo para cada uso:

1360x768

Desktop e banners de sites

1:1 (quadrado)

Redes sociais e ícones

9:16 (vertical)

Mobile e stories

16:9 (wide)

Hero sections e thumbnails

Sempre defina as dimensões antes de gerar — economiza tempo e créditos

Negative Prompt

Prompt principal

Hero image for technology website, abstract digital background, blue and purple tones, futuristic, clean design

Negative Prompt

text, watermark, blurry, low quality, people, faces, dark background

Atividade Prática — Leonardo AI

Em duplas, gerem 3 imagens para o site da InovaWeb:

1

Imagem 1 — Banner Principal (Hero)

Dimensão: 1360x768 | Estilo: Dynamic ou Cinematic

2

Imagem 2 — Seção "Sobre Nós"

Dimensão: 1:1 | Estilo: Dynamic

3

Imagem 3 — Seção "Serviços"

Dimensão: 16:9 | Estilo: 3D Render

Dica: usem Negative Prompt em todas!

Outros Usos de IA para Front-End

Além de imagens, a IA pode ajudar com:

Geração de conteúdo

Textos para slides, páginas e descrições de produtos

Ajuste de layouts

Plugins de IA no Figma sugerem layouts automaticamente

Remoção de fundos

remove.bg — remove fundo de qualquer imagem em segundos

Otimização de imagens

TinyPNG — comprime imagens sem perder qualidade

Gamma — Apresentações com IA

Acesse: gamma.app

Ferramenta que cria apresentações, documentos e páginas web usando IA Generativa

Generate

Cria apresentação completa a partir de um prompt

Import

Transforma texto ou markdown em slides

Templates

Modelos prontos por categoria e estilo

AI Edit

Edita slides com comandos em linguagem natural

Plano gratuito: 400 créditos iniciais

Gamma na Prática

Prompt para gerar apresentação da InovaWeb:

> Crie uma apresentação de 6 slides sobre uma startup de tecnologia chamada InovaWeb que desenvolve sites modernos e responsivos usando inteligência artificial. Inclua: visão geral, serviços, diferenciais, tecnologias, cases de sucesso e chamada para ação. Tom profissional e moderno.

Resultado: apresentação completa em menos de 1 minuto

Atividade — Gamma

Use tudo que criamos hoje:

1. Textos gerados no ChatGPT (Aula 1)
2. Imagens criadas no Leonardo AI (hoje)
3. Monte uma apresentação no Gamma

Mínimo: 4 slides sobre o tema que você escolheu na Aula 1

Boas Práticas — Uso Responsável de IA

Situações que geram problemas:

🎨 Plágio Visual

Copiar estilo de artistas sem crédito

👤 Deepfake

Gerar rostos de pessoas reais em contextos falsos

🔐 Dados Sensíveis

Colar senhas ou dados de clientes em IAs públicas

📢 Publicar sem Revisar

Conteúdo gerado com erros ou informações falsas

⚖️ Viés (Bias)

IAs reproduzem preconceitos dos dados de treino

A IA é uma Ferramenta

Quem tem responsabilidade ética é quem a usa

- Revise sempre o conteúdo gerado
- Nunca exponha dados sensíveis de clientes
- Use como ponto de partida, não de chegada
- Dê crédito quando usar estilos de artistas
- Teste e valide antes de publicar

O dev responsável usa IA com consciência

Resumo da Aula de Hoje

DALL-E O pioneiro na geração de imagens	**Sora** Geração de imagens da OpenAI
Leonardo AI Controle criativo avançado	**Gamma** Apresentações com IA Generativa
Outros usos IA para Front-End além de imagens	**Boas práticas** Uso responsável de IA

Para a Próxima Aula

Tarefa: Acesse **color.adobe.com** e explore combinações de cores.
Traga uma paleta de **3 a 5 cores** que representariam a identidade visual da InovaWeb.

Na Aula 3 vamos explorar:

- Teoria das cores no design web
- Tipografia e fontes
- Criação de briefing com IA
- Mapa mental no Figma